※　店頭用資料としてご利用下さい

売戸建住宅用（テラスハウス含）

六ツ美南部小学校　徒歩6分（約475m）　六ツ美中学校　徒歩24分（約1855m）
☆オカザキホーム施工注文建築　☆築年数浅い物件です

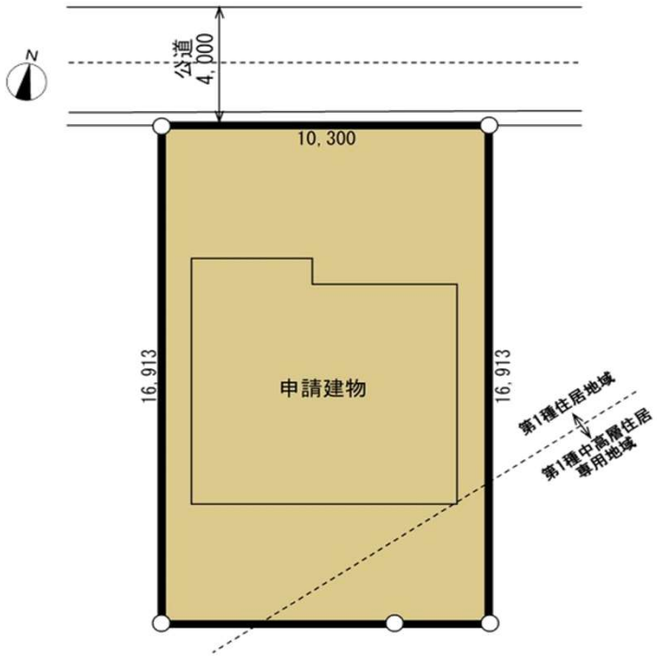

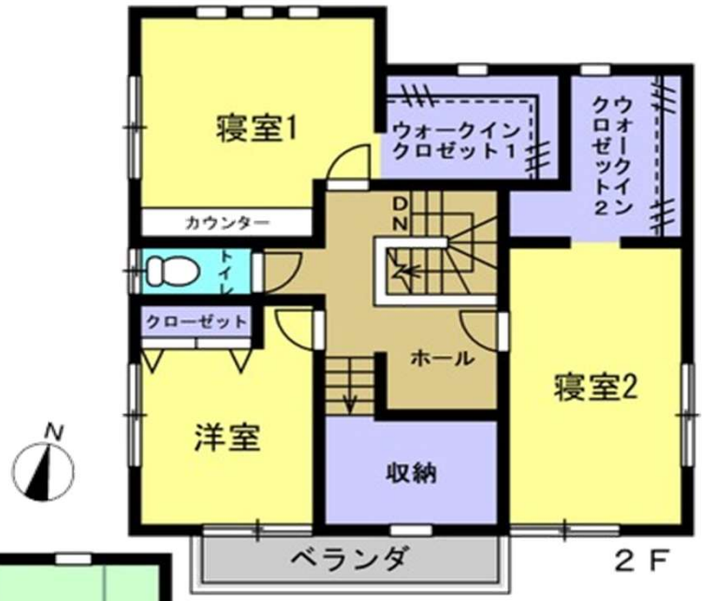

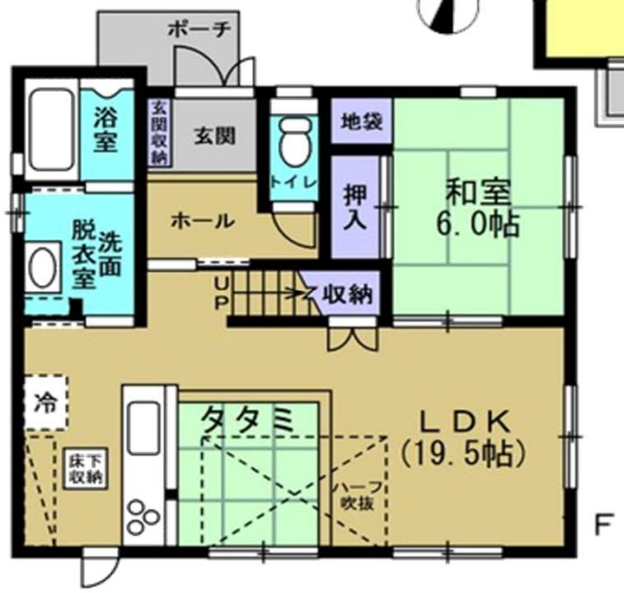

物件種目	戸建て
最寄駅	相見駅
価格	3，000万円

物件所在地	岡崎市二軒屋町一丁目9番17			
交通	東海道本　線　相見　駅			
	徒歩48分			
土地面積	174.19 ㎡ / 52.69 坪	ほかに私道面積	㎡ / 坪	
建物	構造・規模	木　造　2　階建　階部分		
	面積	延べ　116.47㎡（約35.23坪）		
	間取り	4LDK		
土地権利	所有権	施工会社	オカザキホーム	
総戸数		築年月	平成22年2月（築約11年）	
都市計画	市街化区域	用途地域	第1種住居	
建ぺい率	60　%	容積率	200　%	
他の法令上の制限	法22条区域・第1種高度地区（高さ18m）			
現況	居住中	引渡日	相談	
駐車場	普通車2台（＋軽1台）			
接道状況（角地・間口）	北側約4．0m公道　間口約10．3m			
設備	オール電化・上下水道・電気			
備考	住替えのため引渡し猶予期間あり			

会員番号		物件番号	

公益社団法人 全日本不動産協会 福岡県本部　物件資料作成シート

免許番号　愛知県知事（1）第24416号
株式会社オリーブ不動産
商号　不動産SHOP　オリーブ
住所　〒468-0003 愛知県名古屋市天白区鴻の巣1丁目2620-101
電話番号　052－875－8980
ＦＡＸ　052－875－8981
定休日　水曜日
担当者　河田

■取引態様　仲介
■報酬形態　分かれ
■情報公開日　2021/8/30
物件番号